

Иллюстрации к учебно-методическому пособию «физиология и патология шишковидной железы»

Рис. 1. Шишковидная железа (glandula pinealis) (горизонтальный срез большого мозга по Х. Г. Ходосу).



Рис. 7. Пинеоцитома сагиттальный T1



Рис. 8. Пинеоцитома сагиттальный T1 C+

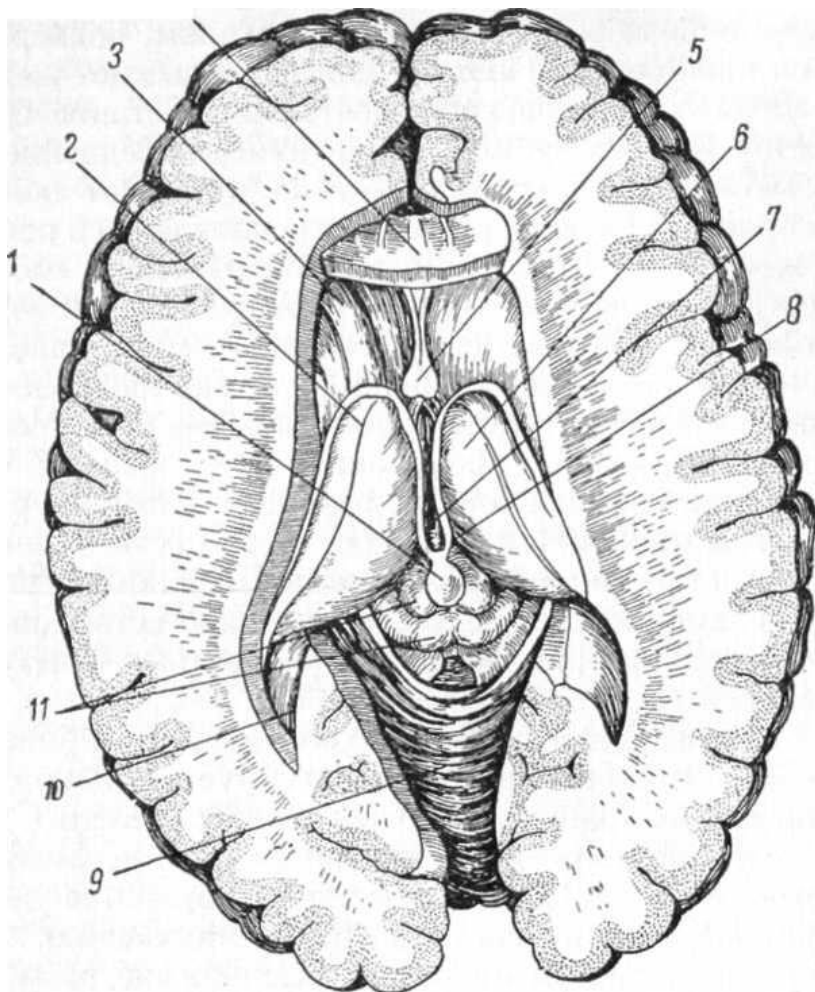

Рис. 9. Пинеоцитарная киста сагиттальный T2.



Рис. 10. Пинеоцитарная киста сагиттальный T1 C+.

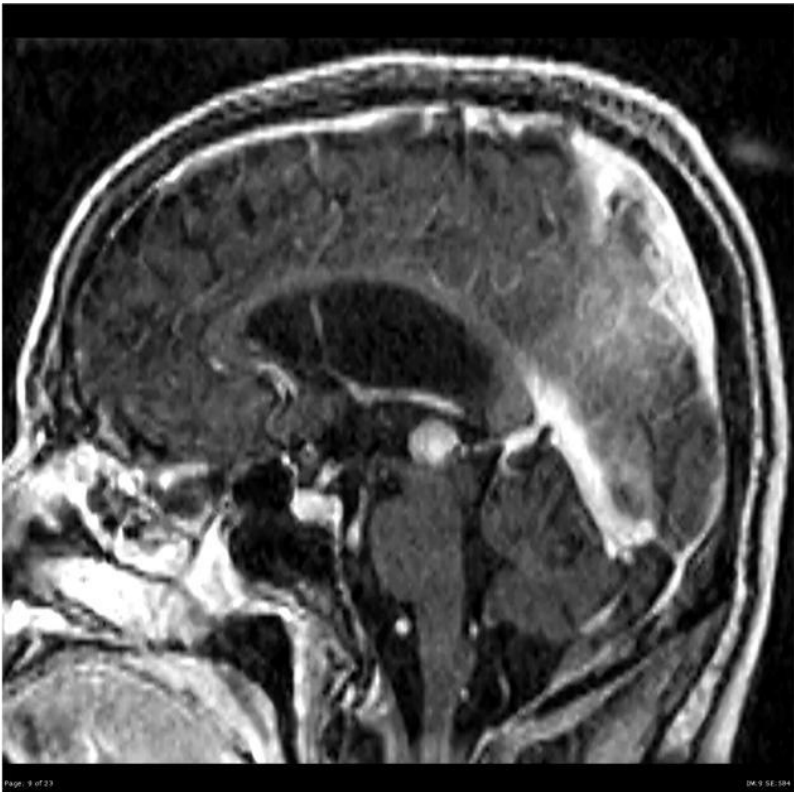

Рис. 12. а – macrogenitosomia puerilis у мальчика 9 лет (справа), слева – здоровый мальчик того же возраста; б – вид сзади.

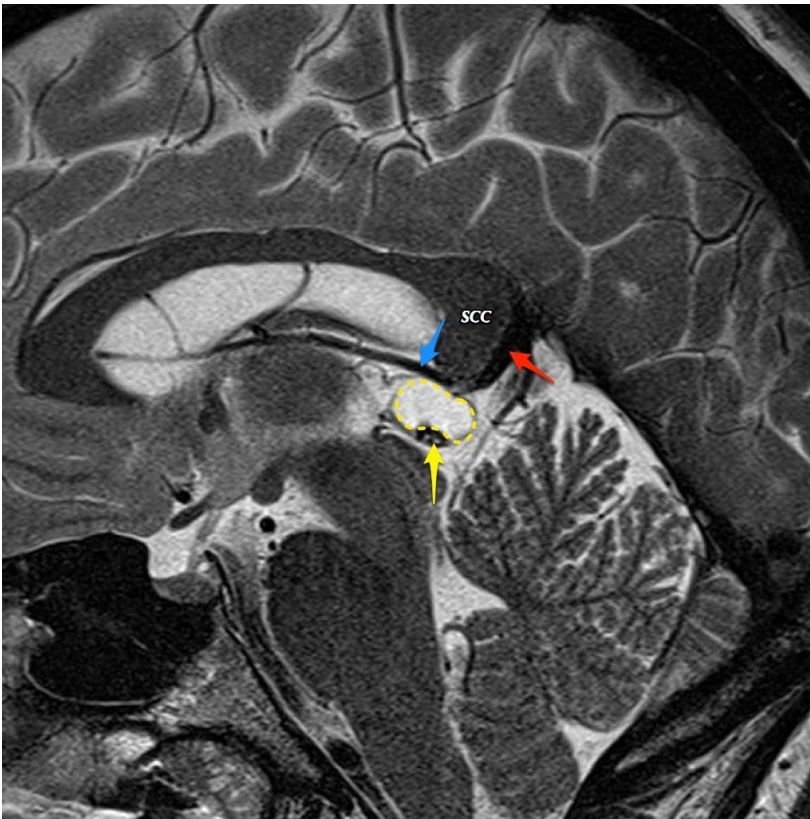

Рис. 13. Рентгенограмма костей предплечья и кистей здорового мальчика 9 лет.



Рис. 14. Рентгенограмма костей предплечья и кистей пациента *macrogenitosomia* ргаесох. Раннее закрытие эпифизов пястных костей, фаланг пальцев и эпифизарных зон костей предплечья

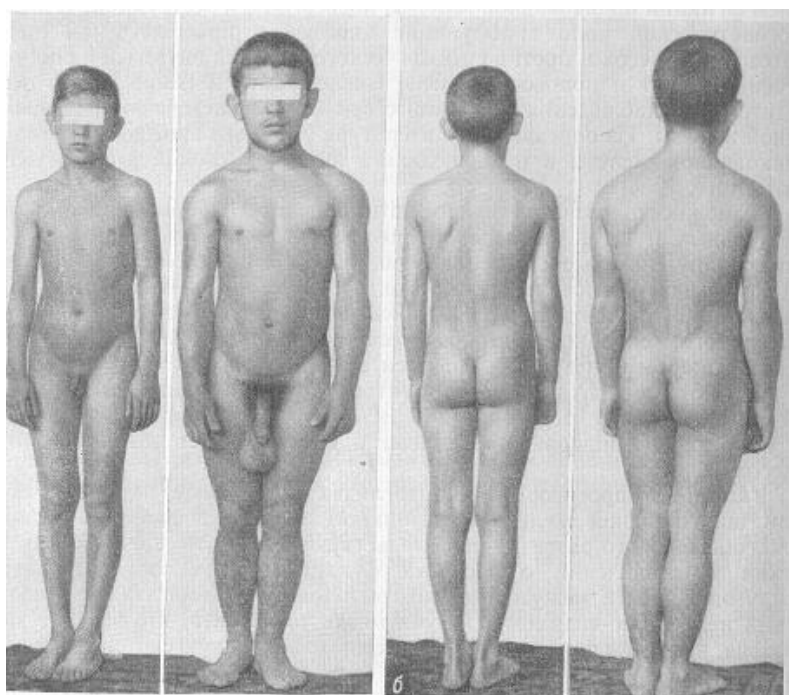

Иллюстрации к задаче №2

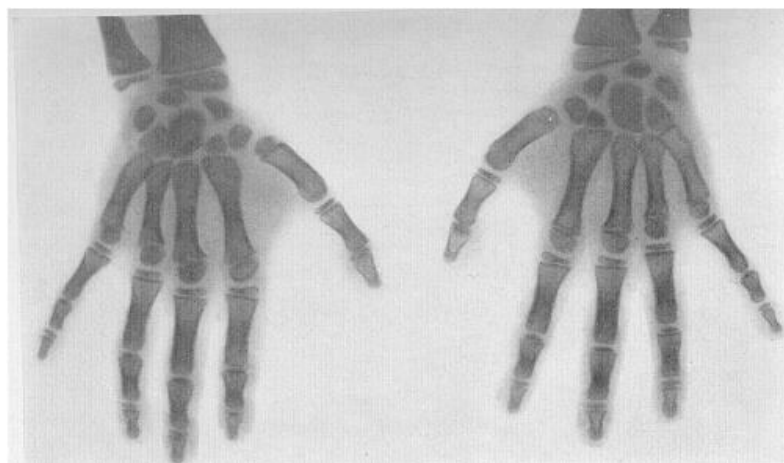
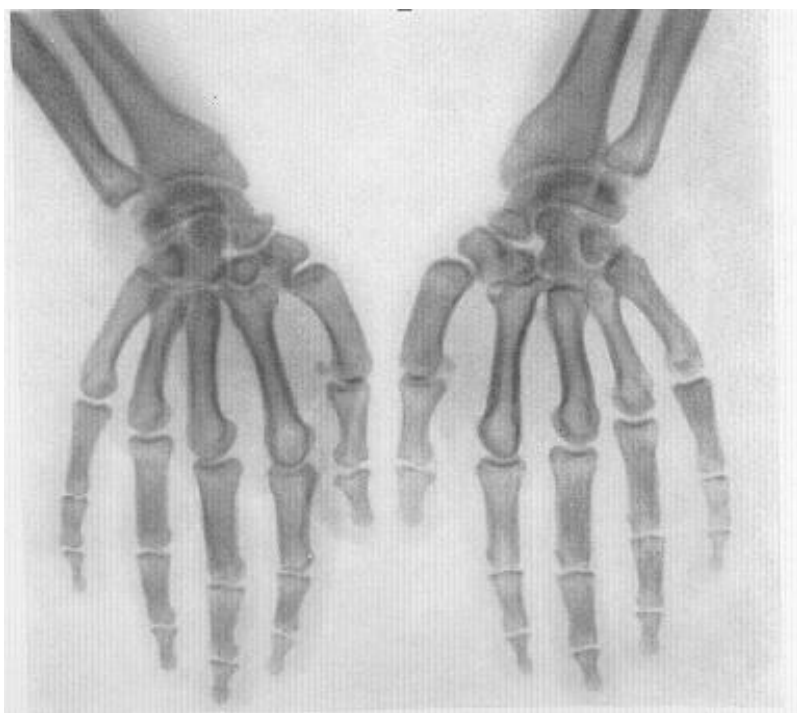
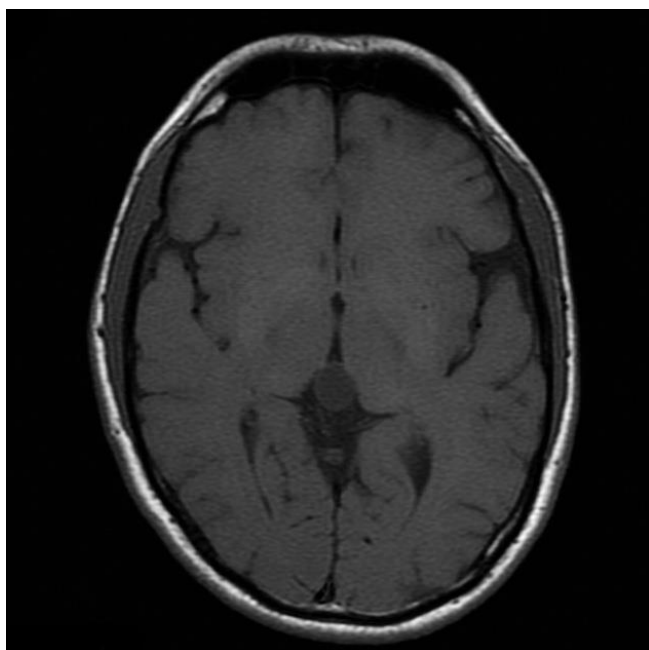

Аксиальный срез T1



Сагиттальный срез T1

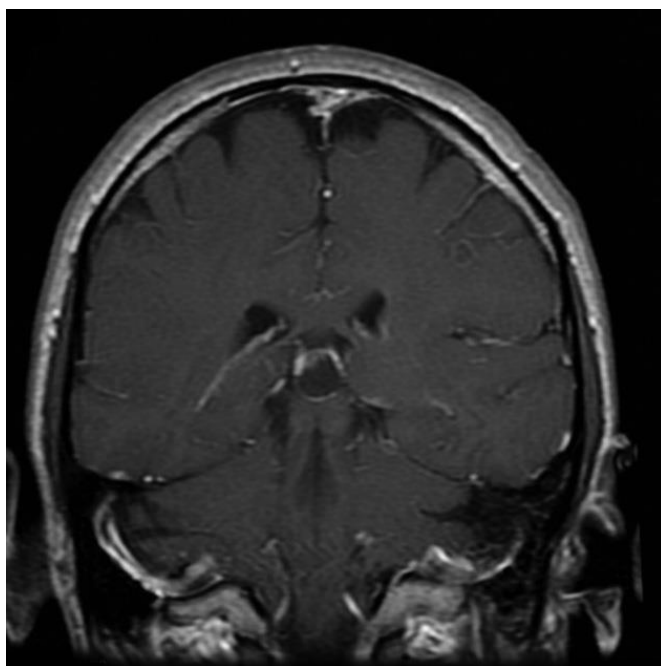

Корональный срез T1 C+

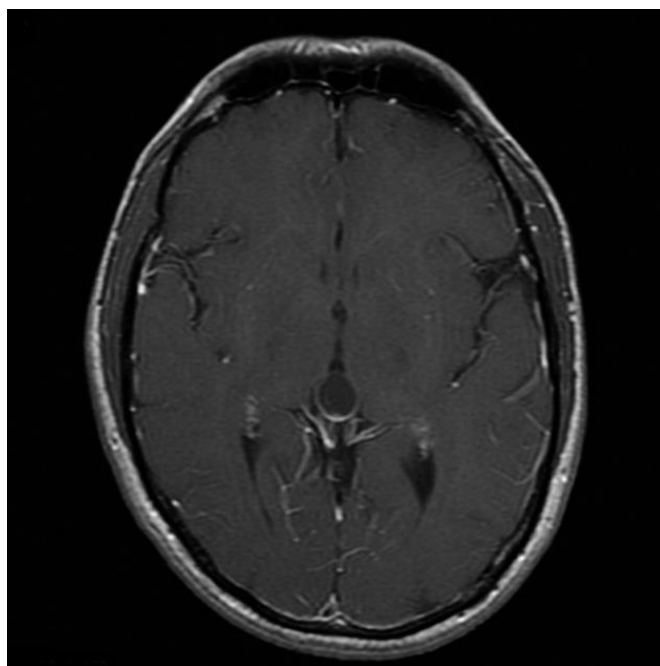

Аксиальный срез T1 C+

Иллюстрации к задаче №3

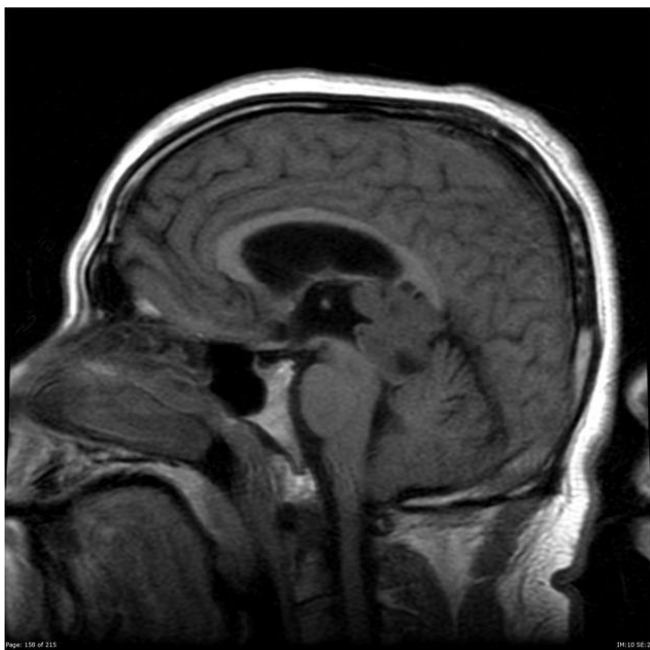

Сагиттальный срез T1

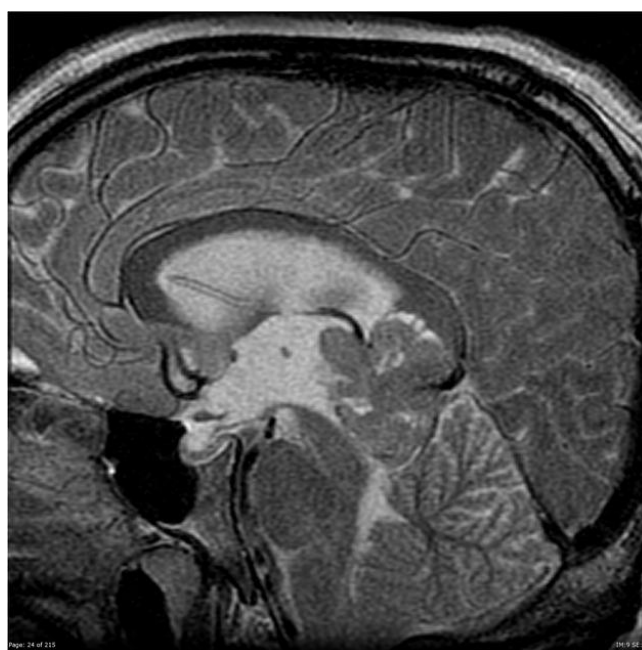

Сагиттальный срез T2

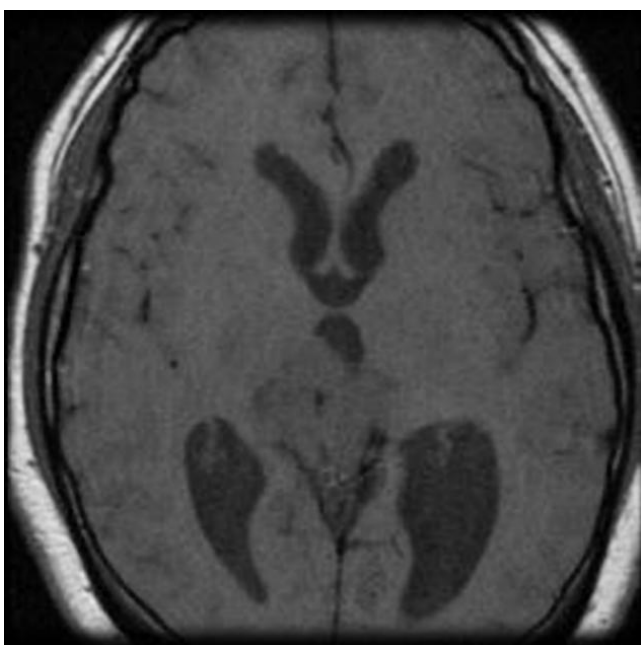

Аксиальный срез T1

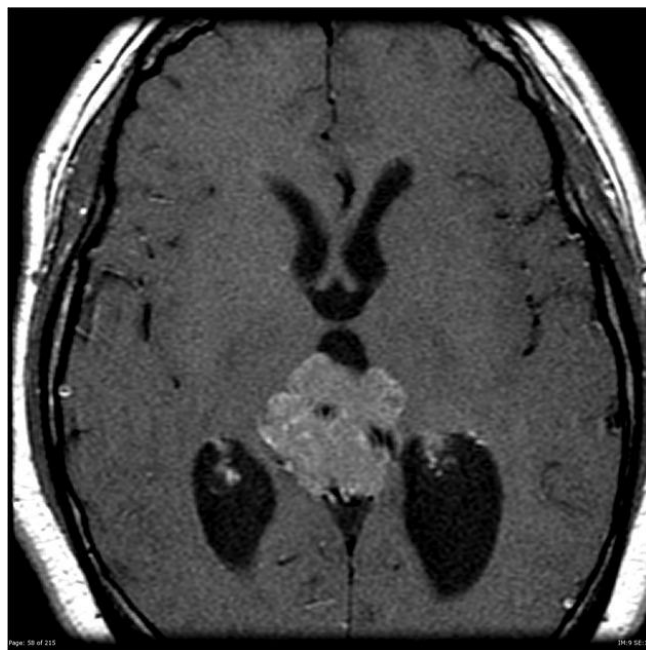

Аксиальный срез T1 C+